ZBROJENIE MURU
odcinek: L÷M
1:20

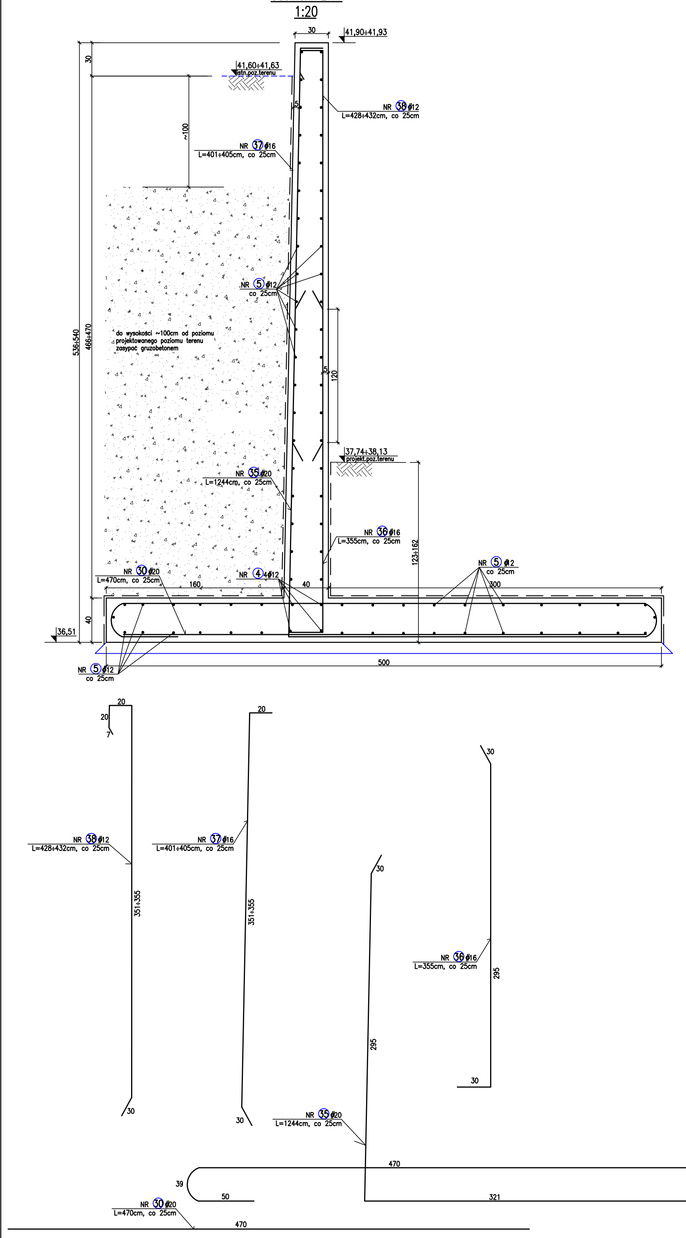

ZBROJENIE MURU
odcinek: M÷N
1:20

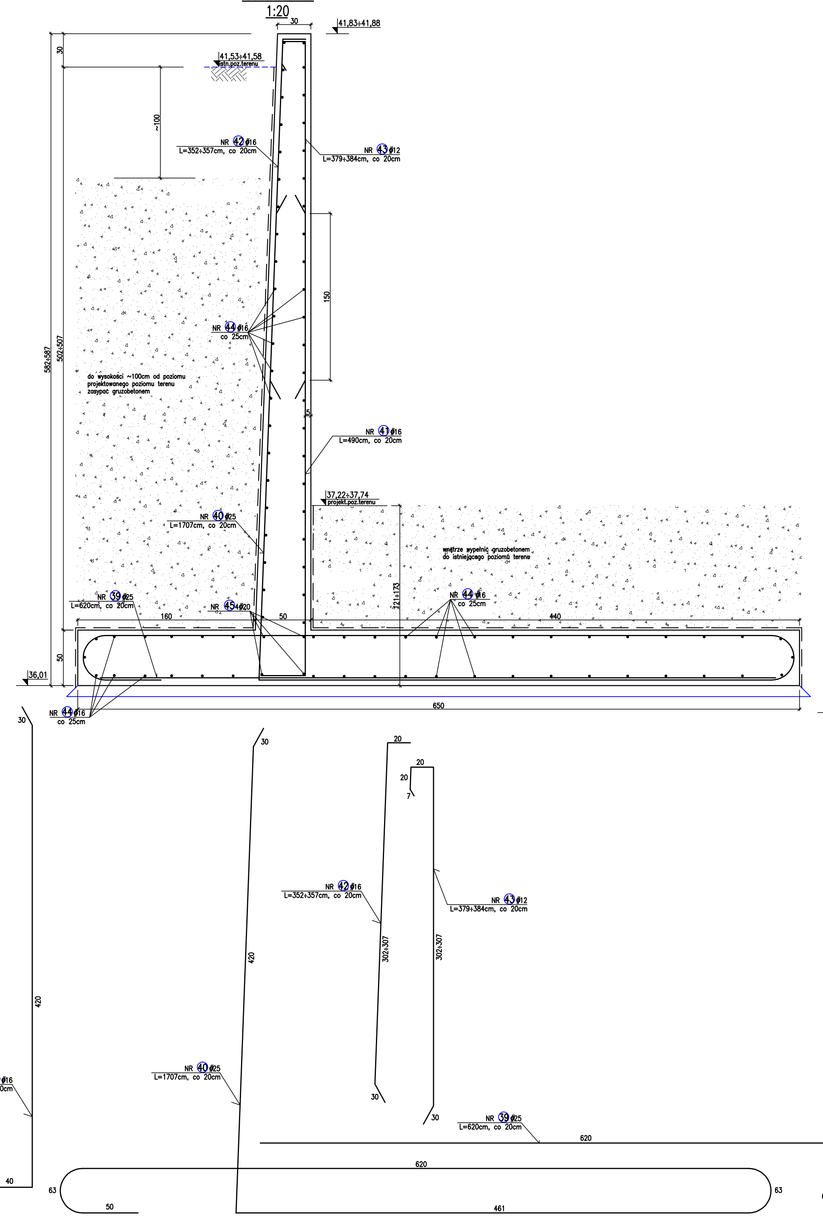

ZBROJENIE MURU
odcinek: N÷O
1:20

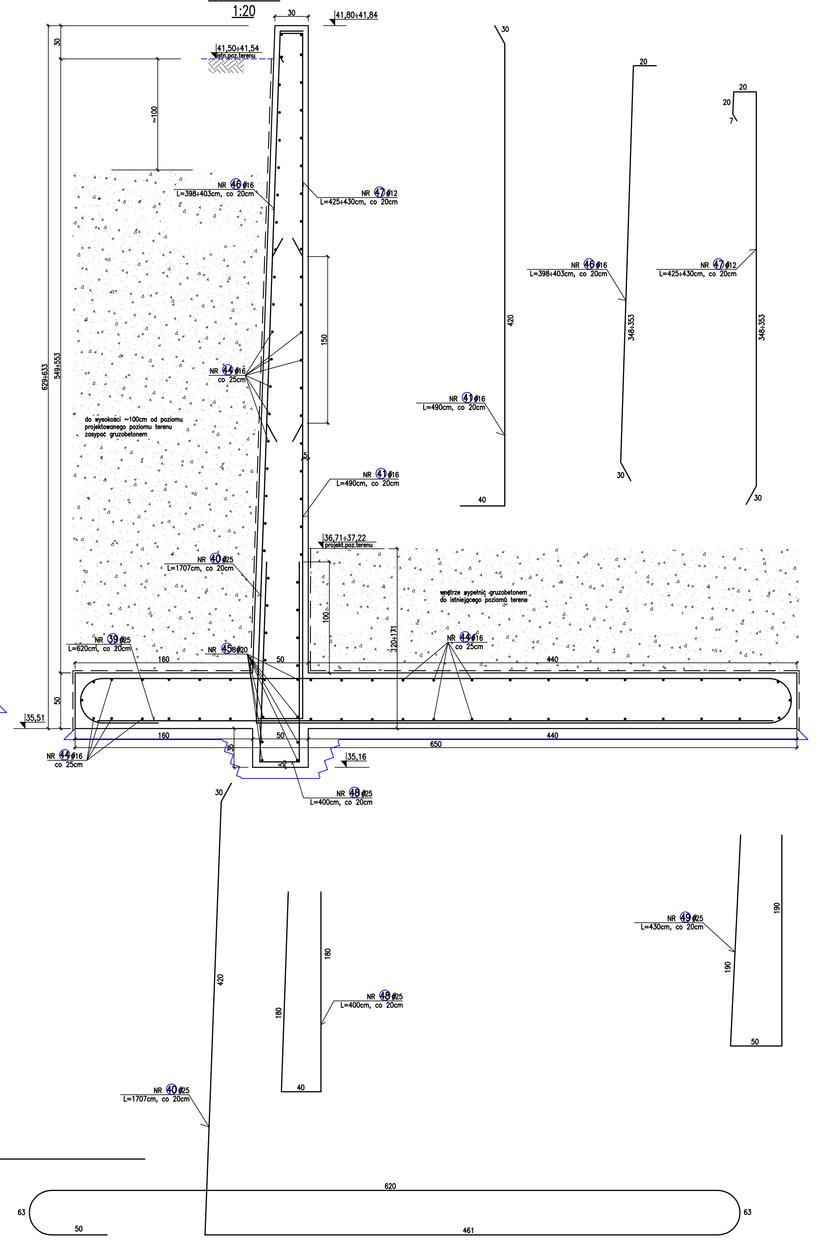

ZBROJENIE MURU
odcinek: O÷P
1:20

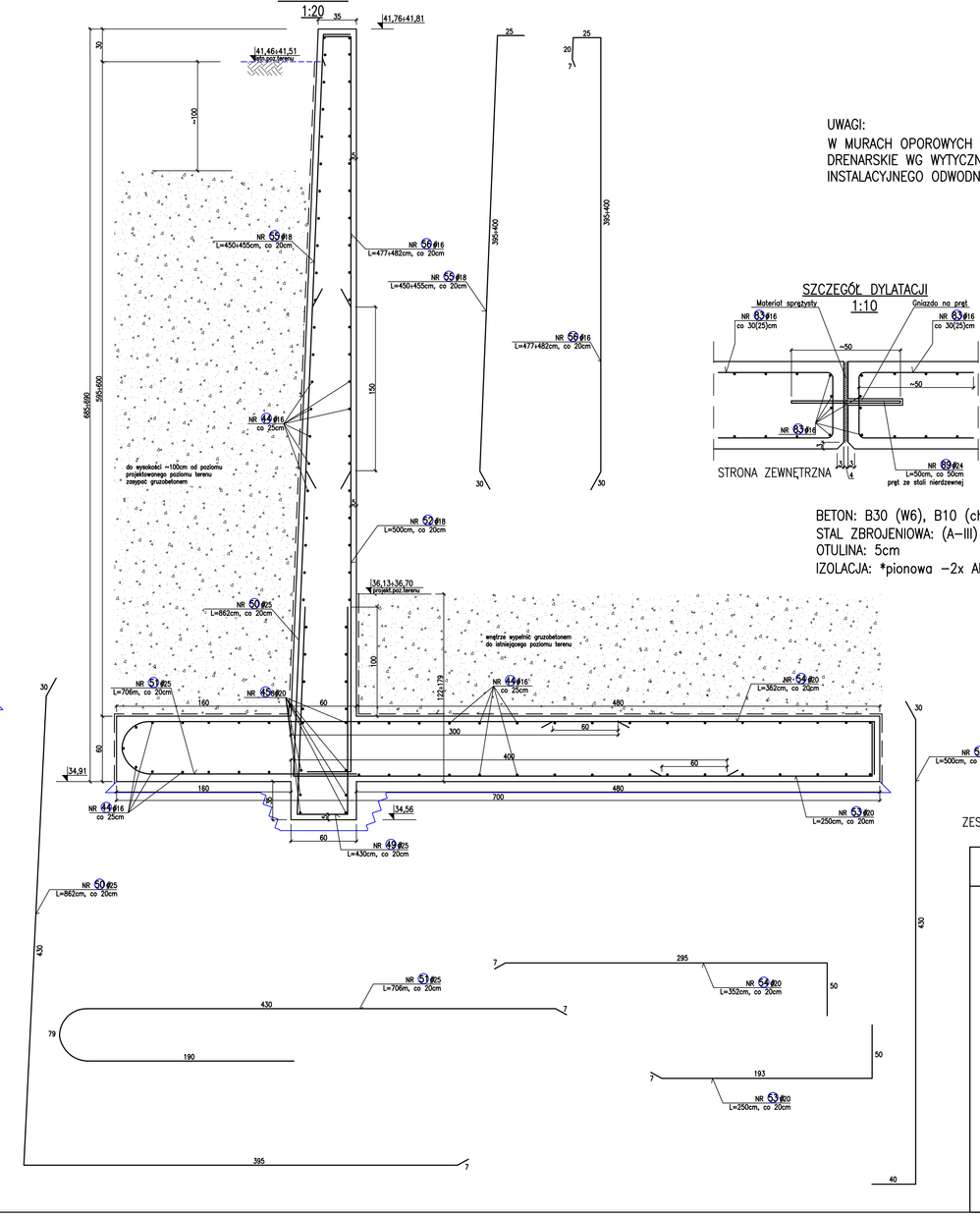

UWAGI:
W MURACH OPOROWYCH UMIEŚCIĆ RURKI DRENARSKIE WG WYTYCZNYCH PROJEKTU INSTALACYJNEGO ODWODNIENIA

SZCZEGÓŁ DYLATACJI
1:10

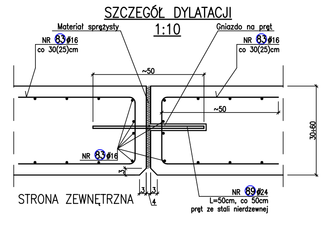

BETON: B30 (W6), B10 (chudy beton)
STAL ZBROJENIOWA: (A–III) 34GS
OTULINA: 5cm
IZOLACJA: *pionowa –2x Abizol "R" + 2x Abizol "P"

ZESTAWIENIE STALI ZBROJENIOWEJ NR 3

PROJEKTOWANIE I NADZORY W BUDOWNICTWIE, RYSZARD PACZOS
71-499 SZCZECIN, ul. GRUZIA 15A,
TEL./FAX: (091)4896461, 0601028373
BIURO: 71-001 SZCZECIN, UL. PRZYJEMNA 25,
E-mail: paczos@interia.pl

BUDOWA ZESPOŁU GARAŻOWO-MAGAZYNOWO-WARSZTATOWO-BIUROWEGO Z GARAŻAMI(WAHADŁOWE)/MAGAZYNAMI/WARSZTATAMI/BIURAMI/OSTAŁOWANIA PORTERNIA I MYJNIA, WRAZ Z ZAGOSPODAROWANIEM TERENU ORAZ Z MIEJSCOWĄ INFRASTRUKTURĄ TECHNICZNĄ I Z WYBURZENIEM ISTNIEJĄCYCH OBIEKTÓW

PROJEKT WYKONAWCZY

JEDNOSTKA PROJEKTOWA:	PODPIS/DATA
ATELIER XXI 71-499 SZCZECIN UL. PRZYJAZNA ZIELIEŃSKA 86/3 NR. D-048 01 484782 / REF. 428810	
KONSTRUKCJA	
PROJEKTANT: mgr inż. RYSZARD PACZOS mgr inż. ELŻBIETA PACZOS	
KS. PROJEKTANTA: mgr inż. ALICJA ŻYCHOWSKA mgr inż. AGNIESZKA ŻYCHOWSKA	
SPRAWDZAJĄCY: mgr inż. MARIUSZ WIECZOREK mgr. prof. inż. TOMASZ ŁUCZAK	
OBIEKT/ADRES:	
ZAKŁAD WODOCIĄGÓW I KANALIZACJI SP. Z O.O. 71-465 SZCZECIN UL. GRUZIA 15, TEL. NR: 1/5, 8/14, 8/9	
INWESTOR:	
ZAKŁAD WODOCIĄGÓW I KANALIZACJI SP. Z O.O. 71-465 SZCZECIN UL. GRUZIA 15	

RYSUNEK:
ZBROJENIE ŚCIANY OPOROWEJ S3
PRZEKRÓJE NA ODCINKACH L÷P

FAZA: P.W.	BRANŻA: KONSTRUKCJA	
SKALA: 1:20	MIEJSCE/DATA: Szczecin, styczeń 2006	NR RYS.: PW/K/06

PRAWA AUTORSKIE ZASTRZEŻONE
Wzorem prawa autorskiego jest projekt w całości jak i jego części składowe. Wzór ten nie może być ujawniany osobom trzecim bez zgody Autora i Podlega Ochronie Prawnej Przewidzianej w: art. 1 ust. 1 Dzu. U. 2004 poz. 2271 i art. 23 i 25 Dzu. U. 1994 r.