ELEWACJA PÓŁNOCNO–ZACHODNIA

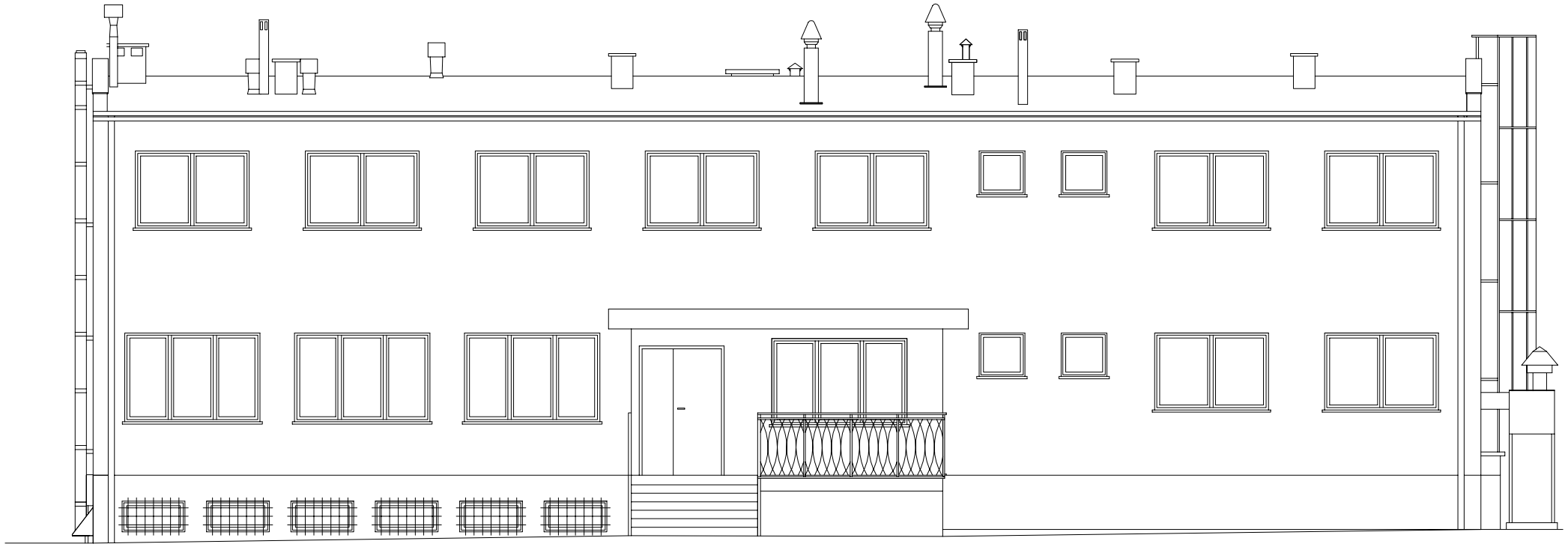

Nazwa przedsięwzięcia:	***"TERMORENOWACJA ELEWACJI BUDYNKU BIUROWO-LABORATORYJNEGO I BUDYNKU PORTIERNI DLA ZPW MIEDWIE"***		
Nazwa opracowania:	***PROJEKT BUDOWLANO-WYKONAWCZY***		
Branża:	ARCHITEKTURA		
Nazwa rysunku:	BUDYNEK BIUROWO-LABORATORYJNY. ELEWACJA PÓŁNOCNO-ZACHODNIA - STAN ISTNIEJĄCY		
Projektant:	mgr inż. arch. GRZEGORZ ŁANIUCHA	150/Sz/90	
Opracowali:	mgr inż. MARCIN KMITA		
	mgr inż. MARTA DROZDEK		
Sprawdzający:	mgr inż. arch. KRZYSZTOF MAŁECKI	2/Sz/99	
Nazwa inwestora: ZWiK SZCZECIN	"MEDIA INWEST" Sp. z o.o.	skala rysunku:	rysunek nr:
Stadium oprac.: PB-W	ul.Dąbska 78, 70-789 Szczecin tel.\fax. +48 (091) 463 52 12 e-mail: mediainwest@tu.com.pl	1:100	**12**
Data oprac.: lipiec 2007 r.			