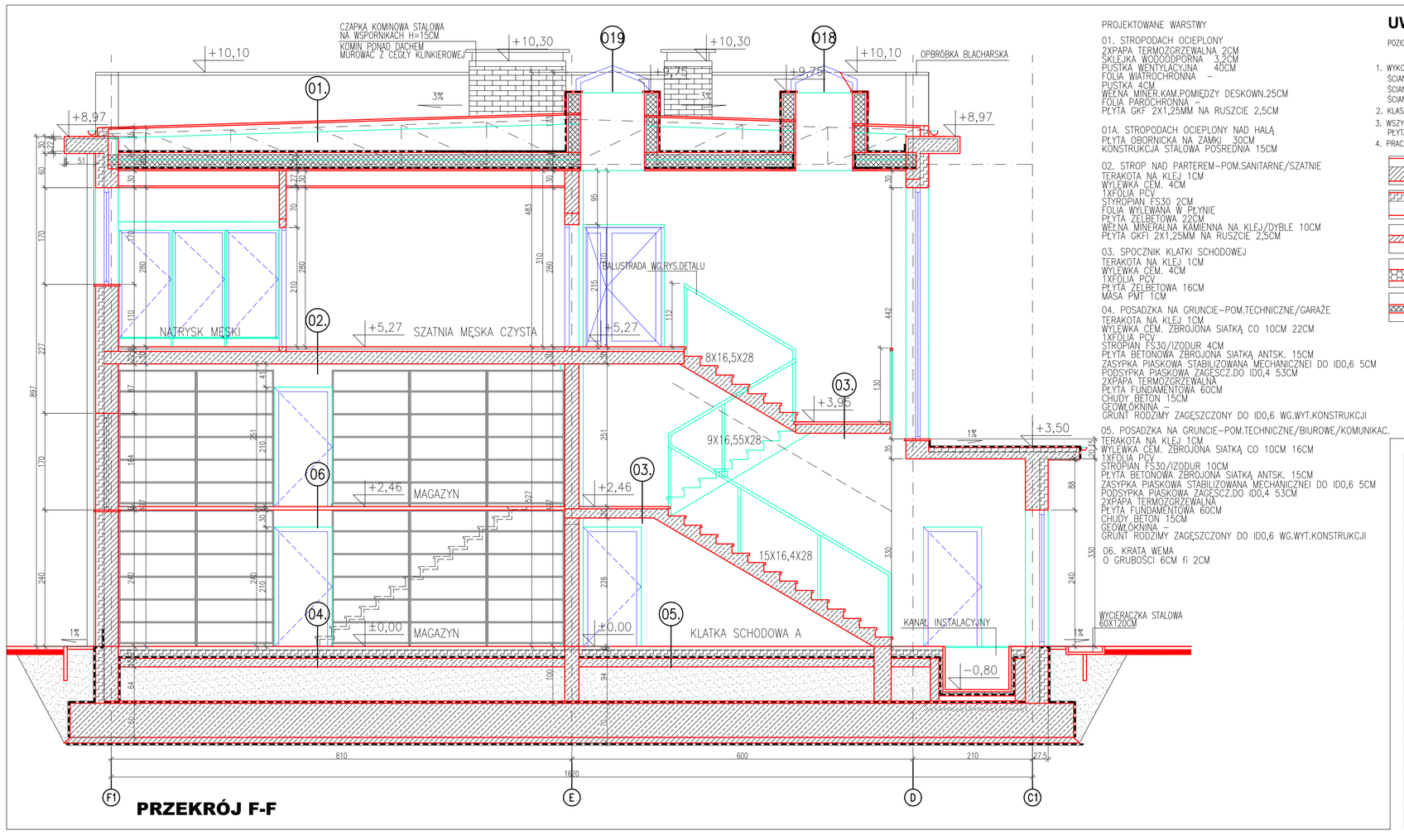

PRZEKRÓJ F-F

PROJEKTOWANE WARSTWY

01. STROPODACH OCIEPLONY
2XPAPA TERMOZGRZEWALNA 2CM
SKLEJKA WODOODPORNA 3,2CM
PUSTKA WENTYLACYJNA 40CM
FOLIA WATROCHRONNA –
PUSTKA 4CM
WEŁNA MINER.KAM.POMIĘDZY DESKOWN.25CM
FOLIA PAROCHRONNA –
PŁYTA GKF 2X1,25MM NA RUSZCIE 2,5CM

01A. STROPODACH OCIEPLONY NAD HALĄ
PŁYTA OBORNICKA NA ZAMKI 30CM
KONSTRUKCJA STALOWA POŚREDNIA 15CM

02. STROP NAD PARTEREM–POM.SANITARNE/SZATNIE
TERAKOTA NA KLEJ 1CM
WYLEWKA CEM. 4CM
1XFOLIA PCV
STYROPIAN FS30 2CM
FOLIA WYLEWANA W PŁYNIE
PŁYTA ŻELBETOWA 22CM
WEŁNA MINERALNA KAMENNA NA KLEJ/DYBLE 10CM
PŁYTA GKFI 2X1,25MM NA RUSZCIE 2,5CM

03. SPOCZNIK KLATKI SCHODOWEJ
TERAKOTA NA KLEJ 1CM
WYLEWKA CEM. 4CM
1XFOLIA PCV
PŁYTA ŻELBETOWA 16CM
MASA PUR 1CM

04. POSADZKA NA GRUNCIE–POM.TECHNICZNE/GARAŻE
TERAKOTA NA KLEJ 1CM
WYLEWKA CEM. ZBROJONA SIATKĄ CO 10CM 22CM
1XFOLIA PCV
STROPIAN FS30/IZODUR 4CM
PŁYTA BETONOWA ZBROJONA SIATKĄ ANTSK. 15CM
ZASYPKA PIASKOWA STABILIZOWANA MECHANICZNEI DO ID0,6 5CM
PODSYPKA PIASKOWA ZAGĘSCZ.DO ID0,4 33CM
2XPAPA TERMOZGRZEWALNA
PŁYTA FUNDAMENTOWA 60CM
CHUDY BETON 15CM
GEOWŁÓKNINA –
GRUNT RODZIMY ZAGĘSZCZONY DO ID0,6 WG.WYT.KONSTRUKCJI

05. POSADZKA NA GRUNCIE–POM.TECHNICZNE/BIUROWE/KOMUNIKAC.
TERAKOTA NA KLEJ 1CM
WYLEWKA CEM. ZBROJONA SIATKĄ CO 10CM 16CM
1XFOLIA PCV
STROPIAN FS30/IZODUR 10CM
PŁYTA BETONOWA ZBROJONA SIATKĄ ANTSK. 15CM
ZASYPKA PIASKOWA STABILIZOWANA MECHANICZNEI DO ID0,6 5CM
PODSYPKA PIASKOWA ZAGĘSCZ.DO ID0,4 33CM
2XPAPA TERMOZGRZEWALNA
PŁYTA FUNDAMENTOWA 60CM
CHUDY BETON 15CM
GEOWŁÓKNINA –
GRUNT RODZIMY ZAGĘSZCZONY DO ID0,6 WG.WYT.KONSTRUKCJI

06. KRATA WEMA
O GRUBOŚCI 6CM fi 2CM

UWAGI I UZGODNIENIA

POZIOM <ZERA> BUDYNKU PRZYJĘTO 0,00=35,08Mn.p.m.

1. WYKONAĆ NOWĄ WYPRAWĘ TYNKARSKĄ KATEGORII III
ŚCIANY ZAMPREGNOWAĆ I POMALOWAĆ ZGODNIE Z PROJEKTEM KOLORYSTYKI
ŚCIANY POMIESZCZEŃ MOKRYCH WYKOŃCZYĆ GLAZURĄ DO WYS. 220CM
ŚCIANY KORYTARZY MALOWANE FARBĄ ZMYWALNĄ DO WYS.220CM
2. KLASA ODPORNOŚCI POŻAROWEJ BUDYNKU – D
3. WSZYSTKIE KANAŁY WENTYLACJI MECHANICZNEJ OBUDOWAĆ DO ODP.OGN.EI60 PŁYTĄ GKFI PROWADZONE PRZEZ POMIESZCZENIA, KTÓRYCH NIE OBSŁUGUJĄ.
4. PRACE WYKONYWAĆ PO DOKONANIU POMIARÓW NA BUDOWIE.

ŚCIANA MUROWANA PUSTAK POROTHERM/
SŁUP ŻELBETOWY

ŚCIANA MUROWANA DOCIEPLONA STYROPIANEM FS15

ŚCIANA DZIAŁOWA MUROWANA PUSTAK POROTHERM

ŚCIANA Z PŁYTY WARSTWOWEJ TYPU TARMONT

OBUDOWA ŚCIANA GKF PROJEKTOWANA
WEŁNA MINERALNA 2XGKF25CM/
RUSZT17,5CM/2XGKF2,5CM

BUDOWA ZESPOŁU BUDYNKÓW WARSZTATOWO-BIUROWYCH
Z GARAŻAMI,WIATAMI,PORTIERNIĄ I MYJNIĄ
WRAZ Z ZAGOSPODAROWANIEM TERENU ORAZ Z NIEZBĘDNĄ
INFRASTRUKTURĄ TECHNICZNĄ I Z WYBURZENIEM
ISTNIEJĄCYCH BUDYNKÓW
PROJEKT WYKONAWCZY

JEDNOSTKA PROJEKTOWA:		PODPIS/DATA
ATELIER XXI 71-670 SZCZECIN UL.PRZYJAŹNI ŻOŁNIERZA 80/3 tel. 0-048 91 4643763 / 695 426810		
ARCHITEKTURA:		
PROJEKTANT	mgr inż. arch. Krzysztof Kalert upr. proj. 2/SZ/98, ZP-0383	
SPRAWDZAJĄCY	mgr inż. arch. Monika Szwicka upr. proj. 12/ZPOA/OKK/2007	
OBIEKT/ADRES:	ZAKŁAD WODOCIĄGÓW I KANALIZACJI SP. Z O.O. 71-682 SZCZECIN UL.GOLISZA 10, DZ.NR 1/5, 8/16, 8/8	
INWESTOR:	ZAKŁAD WODOCIĄGÓW I KANALIZACJI SP. Z O.O. 71-682 SZCZECIN UL. GOLISZA 10	
RYSUNEK:	PRZEKRÓJ F-F	
FAZA: P.W.	BRANŻA: ARCHITEKTURA	
SKALA: 1:50	MIEJSCE/DATA: Szczecin, 10.04.2009	NR RYS.: PW/A/08A

PRAWA AUTORSKIE ZASTRZEŻONE
Niniejszy projekt i utwór architektoniczny jest chroniony prawem autorskim zgodnie z art.1 i następne Ustawy o Prawie Autorskim i Prawach Pokrewnych z dn. 4.02.1994 r (Dz.U. nr24 poz.83 z 23.02.1994)